

Agencia delle Entrate
CATASTO FABBRICATI
Ufficio provinciale di
LIVORNO

Dichiarazione protocollo n. L10020775 del 06/04/2017
Planimetria di u.i.u. in Comune di Collesalveti
Via Heinrich Karl Marx (stagno)

civ. 8

Identificativi Catastali:
Sezione: 27
Foglio: 27
Particella: 522
Subalterno: 601

Compilata da:
Petri Massimo
Iscritto all'albo:
Geometra Dipendente Pubblico
Prov. N.

Scheda n. 1 - Scala 1: 200

sub 602

PIANO TERRENO

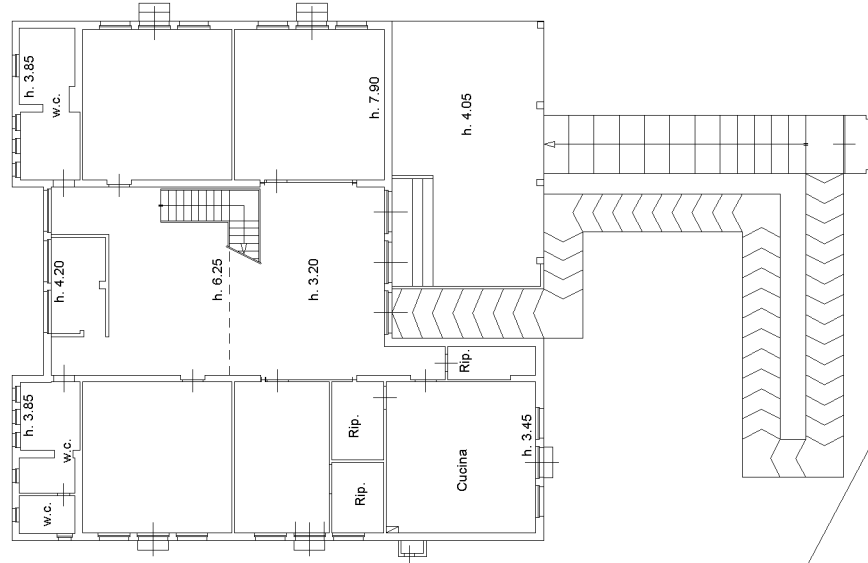
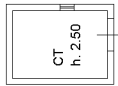

sub 603

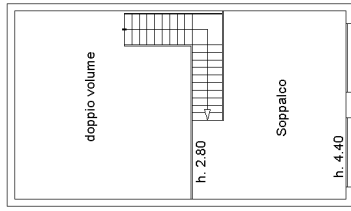

PIANO PRIMO

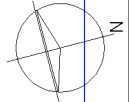

VIA HEINRICH KARL MARX